ÚZEMNÍ PLÁN ŽALANY
ODŮVODNĚNÍ

ŠIRŠÍ VZTAHY

ZÁZNAM O ÚČINNOSTI OPATŘENÍ OBECNÉ POVAHY ÚZEMNÍHO PLÁNU ŽALANY	
Územní plánu vydalo	**Zastupitelstvo obce Žalany**
Číslo usnesení zastupitelstva obce	
Číslo jednací	
Datum vydání	
Datum nabytí účinnosti	
Pořizovatel	**Obecní úřad Žalany** Pražská 93, 417 63 Žalany
Oprávněná úřední osoba pořizovatele	**ing. arch. Zdeňka Táborská** pověřená výkonem územně plánovacích činností podle § 24 odst. 1 zákona č. 183/2006 Sb., o územním plánování a stavebním řádu (stavební zákon) uzavřením smlouvy
Razítko	Podpis

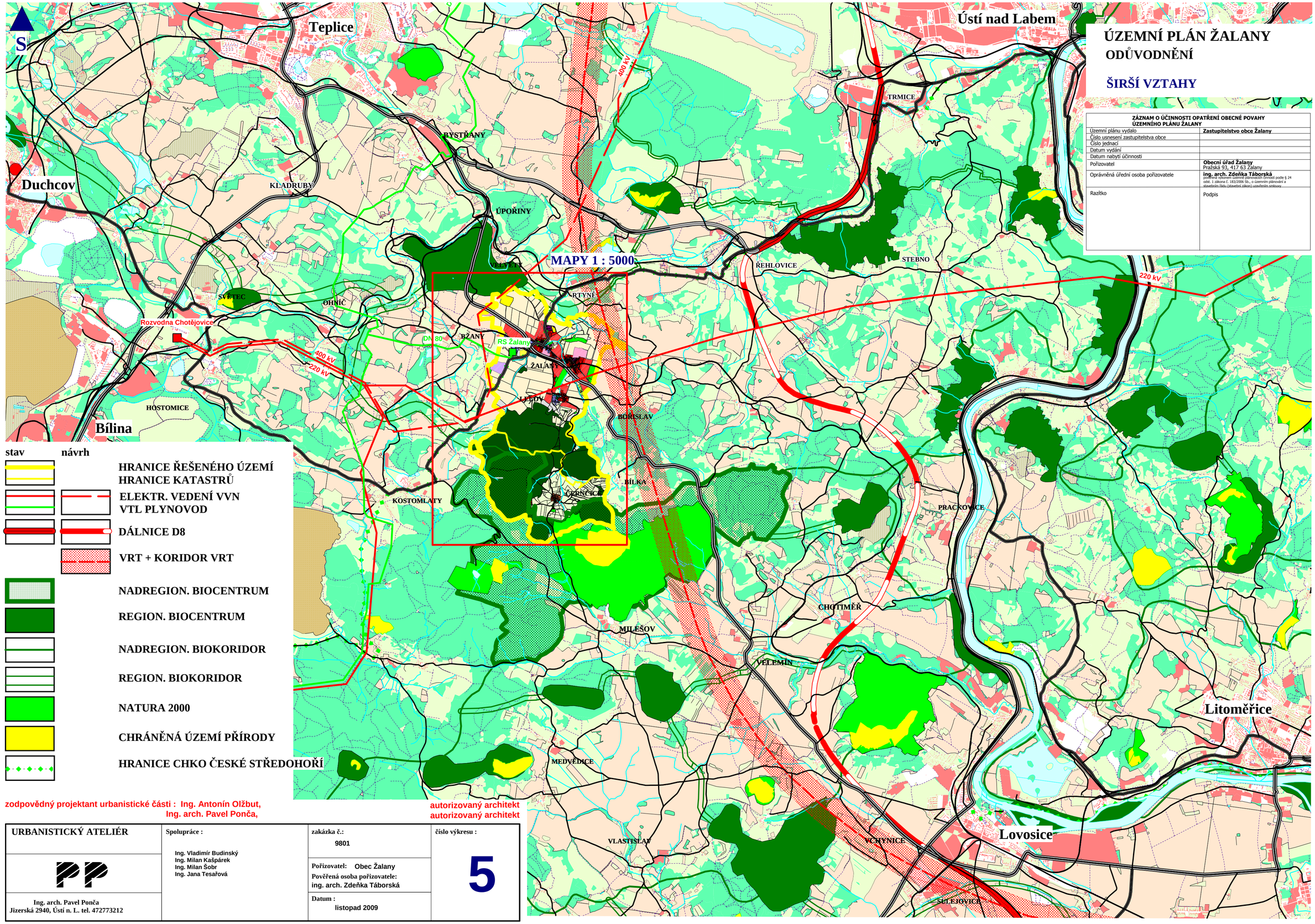

stav	návrh	
		HRANICE ŘEŠENÉHO ÚZEMÍ HRANICE KATASTRŮ
		ELEKTR. VEDENÍ VVN VTL PLYNOVOD
		DÁLNICE D8
		VRT + KORIDOR VRT
		NADREGION. BIOCENTRUM
		REGION. BIOCENTRUM
		NADREGION. BIOKORIDOR
		REGION. BIOKORIDOR
		NATURA 2000
		CHRÁNĚNÁ ÚZEMÍ PŘÍRODY
		HRANICE CHKO ČESKÉ STŘEDOHOŘÍ

zodpovědný projektant urbanistické části : Ing. Antonín Olžbut,
Ing. arch. Pavel Ponča,

autorizovaný architekt
autorizovaný architekt

URBANISTICKÝ ATELIÉR PP Ing. arch. Pavel Ponča Jizerská 2940, Ústí n. L. tel. 472773212	Spolupráce : Ing. Vladimír Budinský Ing. Milan Kašpárek Ing. Milan Šobr Ing. Jana Tesařová	zakázka č.: 9801 Pořizovatel: Obec Žalany Pověřená osoba pořizovatele: ing. arch. Zdeňka Táborská Datum : listopad 2009	číslo výkresu : 5